Додаток
до рішення виконавчого комітету
Славутської міської ради
від 16.11. 2023 р. № 326

Ескіз організації дорожнього руху по вулиці Петра Сагайдачного у місті Славута

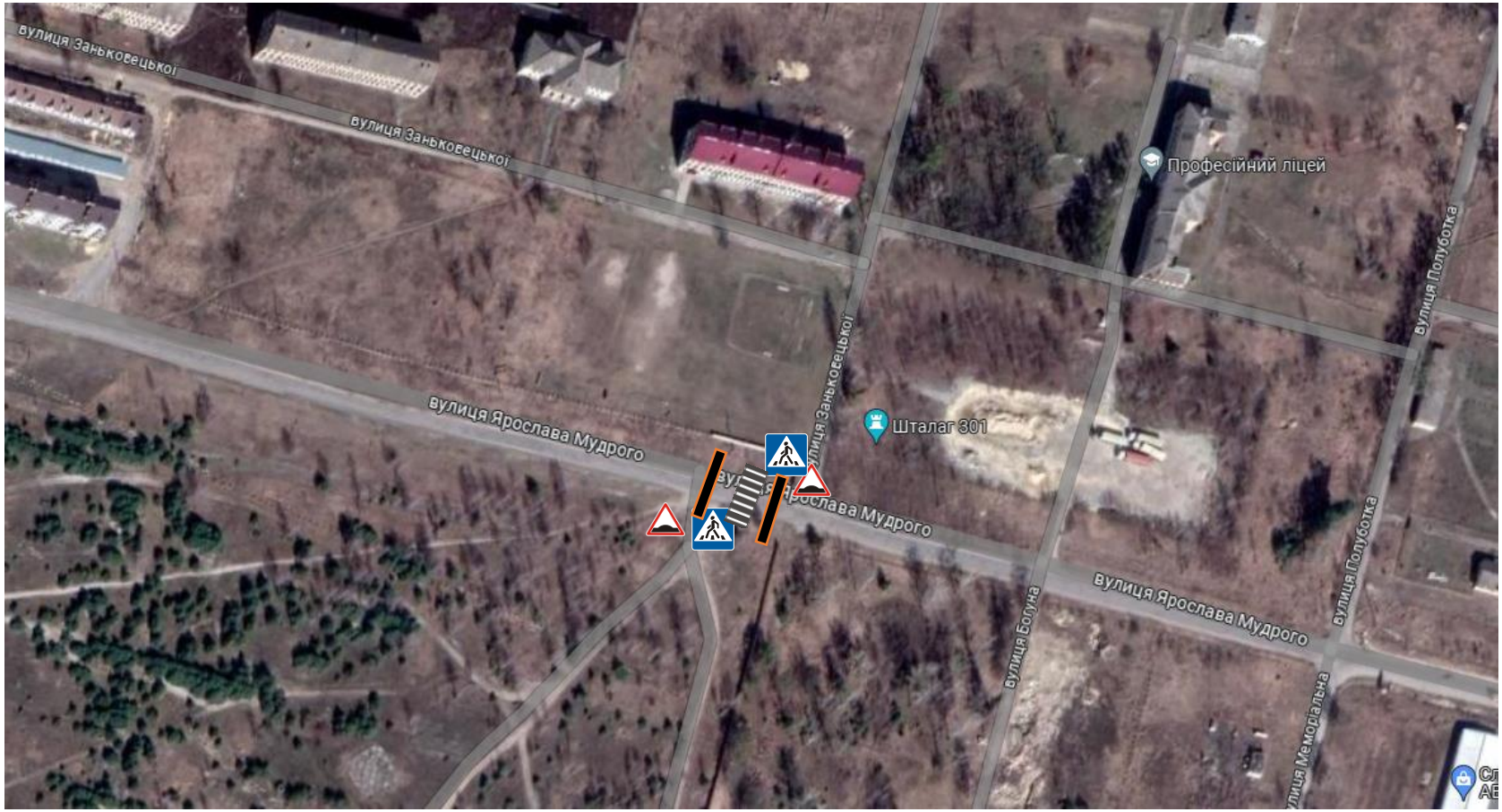

- місце встановлення дорожніх знаків 1.11 "Пагорб"
- місце встановлення дорожніх знаків 5.38.1 та 5.38.2 «Пішохідний перехід»
- місце встановлення засобу примусового зниження швидкості
- місце нанесення дорожньої розмітки 1.14.1 «зебра»

Керуючий справами Вікторія КРУТА